

## **Bijlage II - Overzicht locaties**

# Woningmarktonderzoek en analyse

## woningbouwlocaties gemeente Oldebroek

26 februari 2021

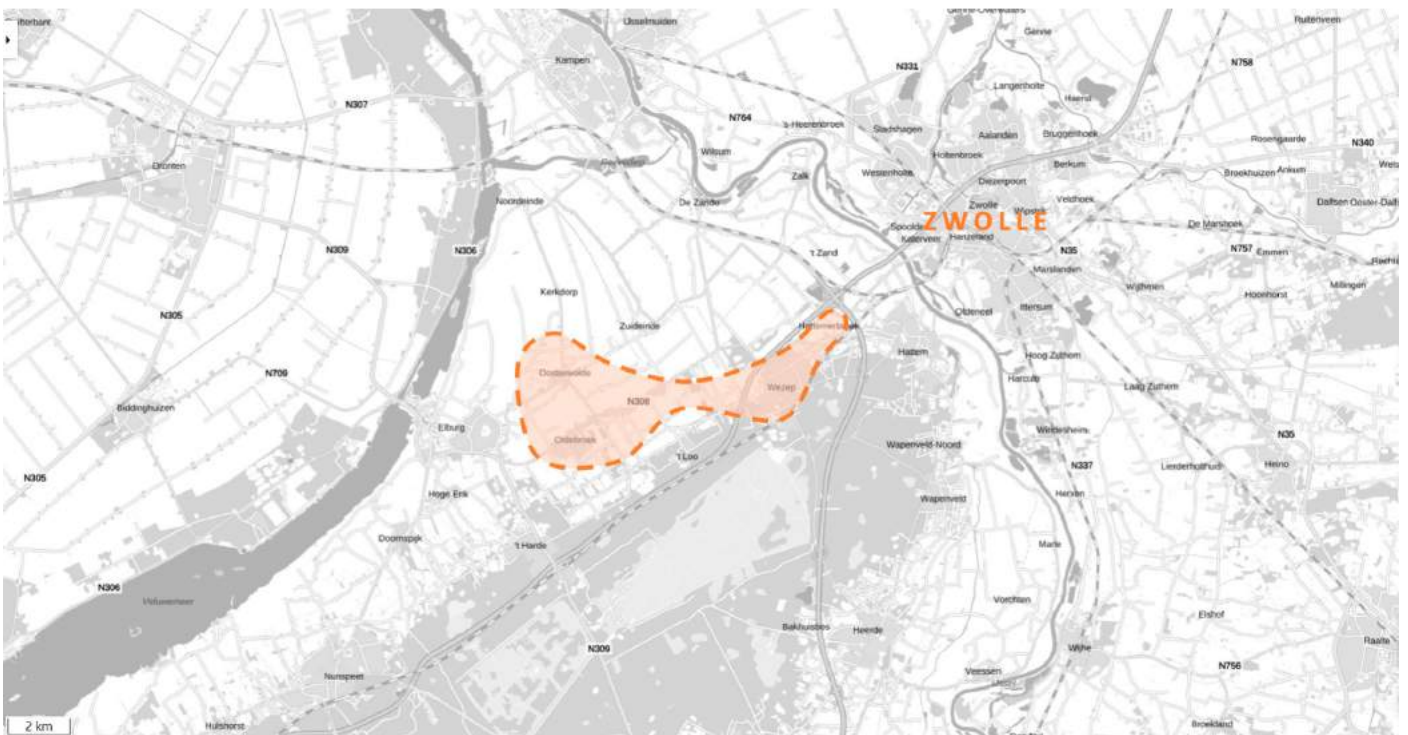





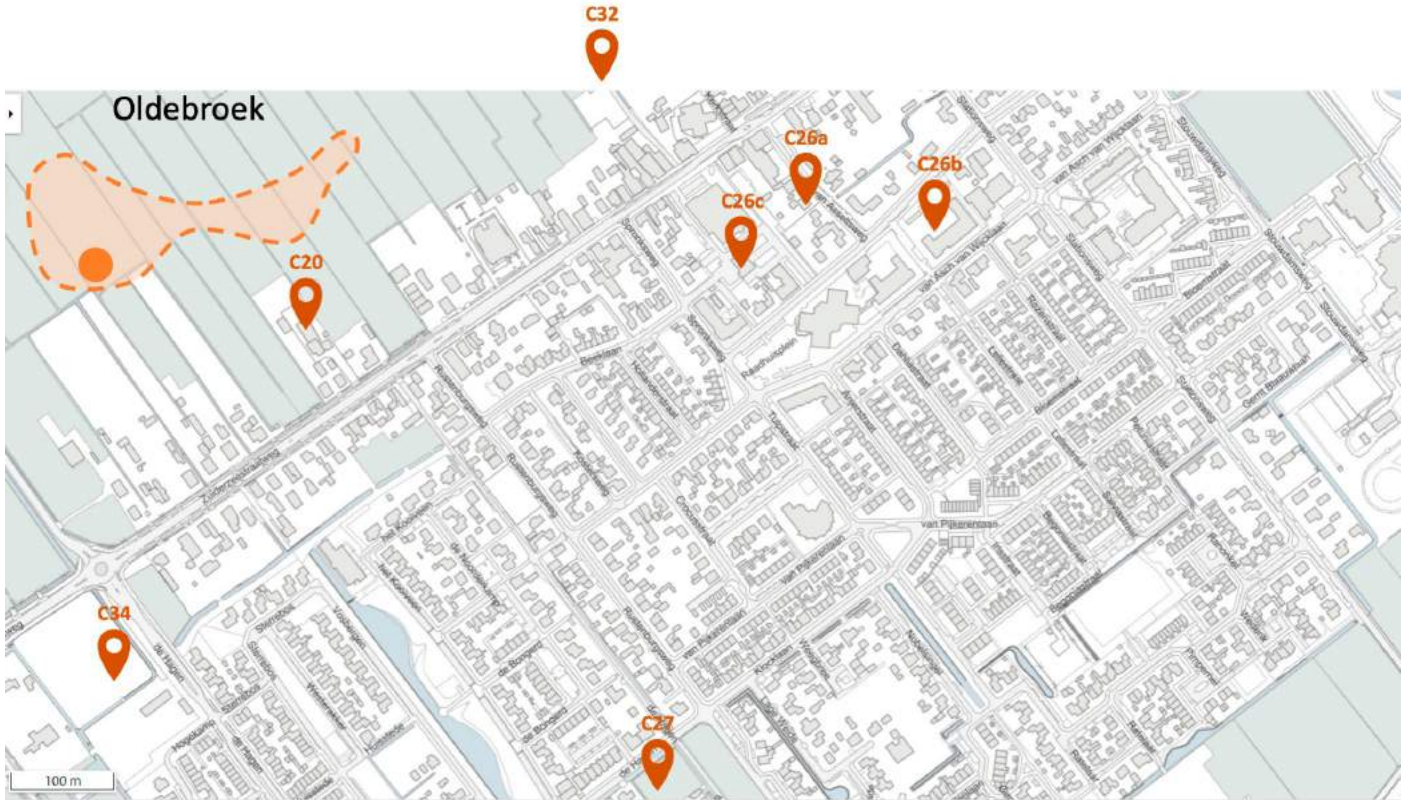





**Locatie C03** Locatie De Driehoek

Hattermebroek

Kadastrale kaart Uw referentie: oudbroek



<p>12345          12          13          14          15          16          17          18          19          20</p>	<p>Dit is een kaart van de kadastrale gemeente Hattermebroek.          De kadastrale gemeente Hattermebroek is opgericht op 1 januari 2020.          Voor een meer uitgebreide informatie, zie de website van de kadastrale gemeente Hattermebroek.</p>	<p>Schaal 1: 500          Kadastrale gemeente Oudebroek          Sectie C          Perceel 1914</p>	
--	---	---	--

Aan dit informatie kunnen geen juridische rechten worden ontleend.  
 De Kadaster voor het kadaster en de kadastrale gemeenten behoudt zich de intellectuele eigendomsrechten voor, waaronder het auteursrecht en het databankrecht.



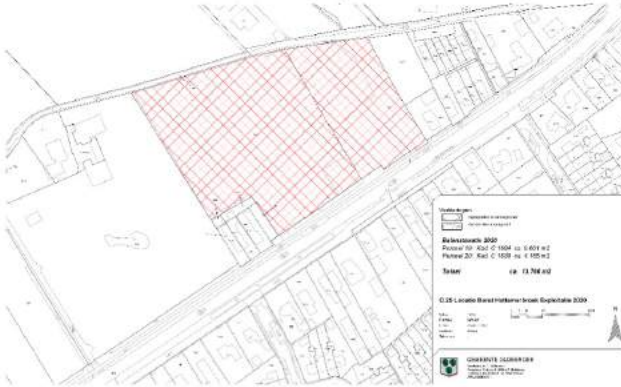

### Locatie C25 Locatie Borst

Zuiderzeestraatweg 676/676A  
 8094 AV Hattermeerbroek

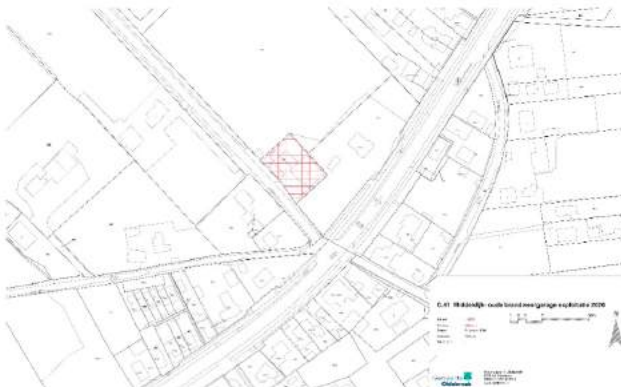

### Locatie C41 Locatie Middeldijk

Middeldijk 1  
 8094 PS Hattermeerbroek

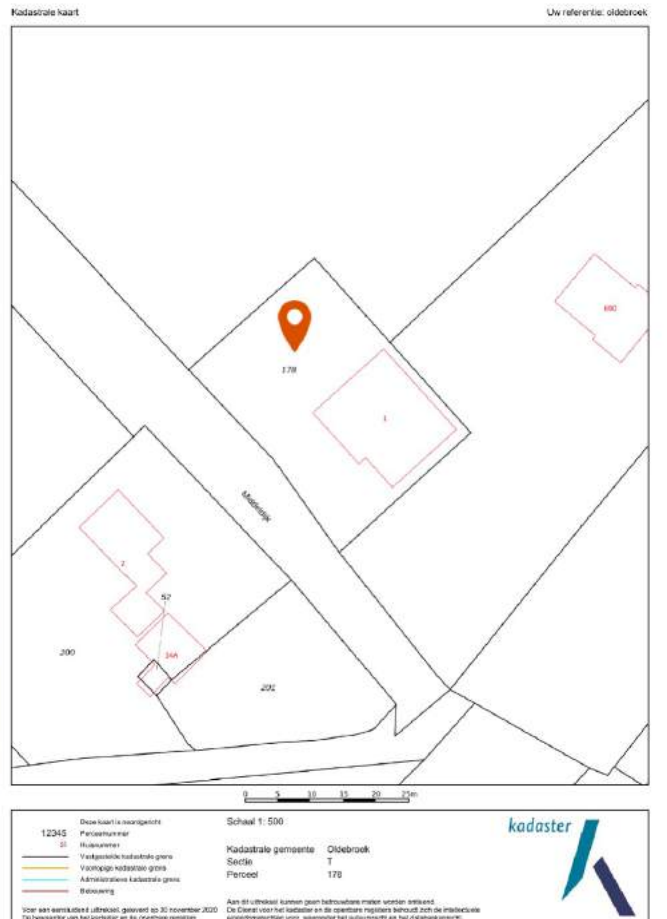



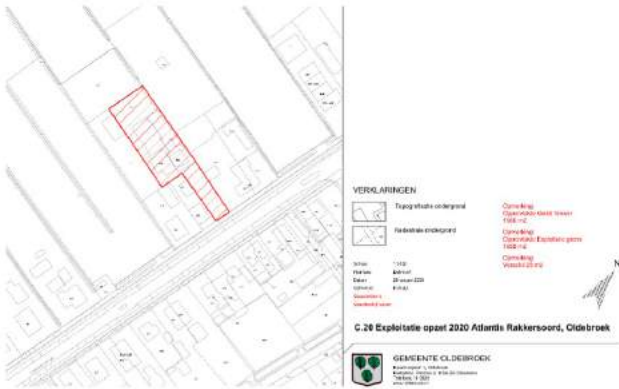

**Locatie C20 Atlantis Rakkersoord**

Zuiderzeestraatweg 58-60  
8096 CB Oldebroek

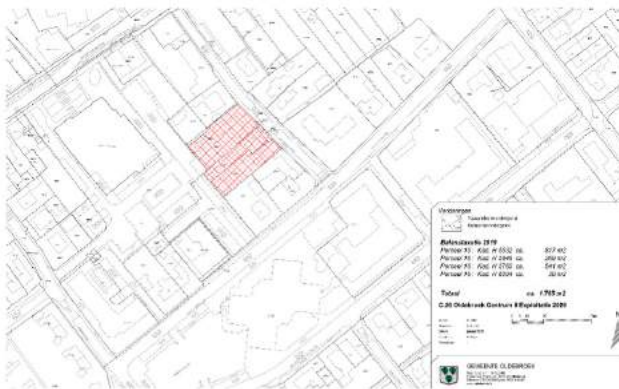

**Locatie C26a Centrum II Van Asseltsweg**

Van Asseltsweg 3-7  
8096 AT Oldebroek







**! Locatie C26b** Centrum II De Regenboog

Van Sytzamalalaan 5/5A/5BG  
8096 AR Oldebroek



**! Locatie C26c** Centrum II Brandweerkazerne

Spronksweg 12  
8096 AP Oldebroek





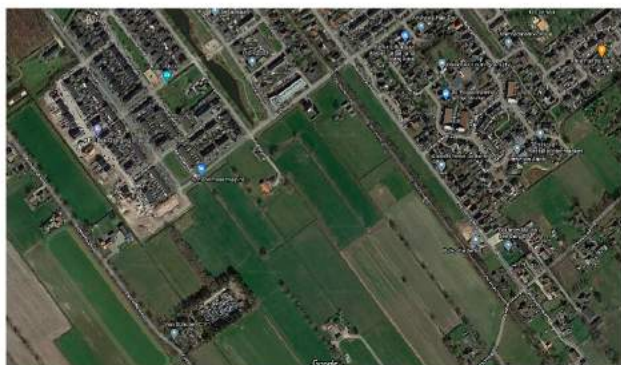

**! Locatie C27 West III**

Oldebroek



Schaal 1: 4500

Kadastrale gemeente: Oldebroek  
Sectie: AK  
Perceel: 1369

**kadaster**

Voor een aanvullend uitbreidingsplan, ga over tot 1 december 2020. Dit bevoegdheid van het kadaster en de openbare registratie.

Aan dit uitbreidingsplan kunnen geen kadastrale rechten worden verbonden. De Client voor het kadaster en de overzetter registreren behoudt zich de inhoudelijke eigenaarsrechten voor, waaronder het auteursrecht en het databankrecht.

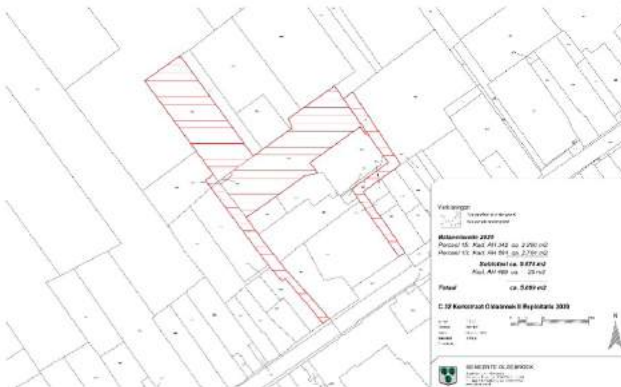

**! Locatie C32 Kerkstraat deel gemeentewerf**

Zuiderzeestraatweg 102BG  
8096 CC Oldebroek



Schaal 1: 5000

Kadastrale gemeente: Oldebroek  
Sectie: AH  
Perceel: 364

**kadaster**

Voor een aanvullend uitbreidingsplan, ga over tot 30 november 2020. Dit bevoegdheid van het kadaster en de openbare registratie.

Aan dit uitbreidingsplan kunnen geen kadastrale rechten worden verbonden. De Client voor het kadaster en de overzetter registreren behoudt zich de inhoudelijke eigenaarsrechten voor, waaronder het auteursrecht en het databankrecht.





**Locatie C34 Oldebroek West II**



**Locatie C40 a Locatie de Heerdt**

Van Oldebarneveldweg 42  
8097 SC Oosterwolde





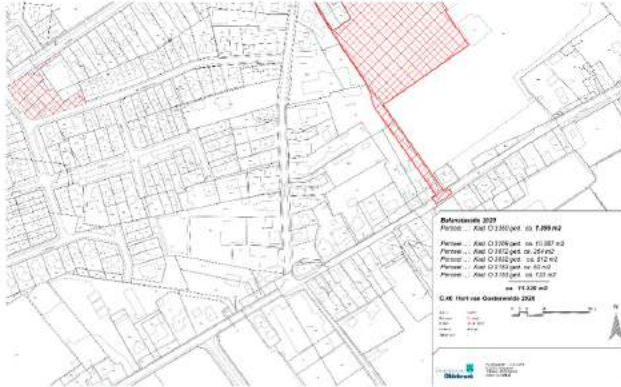

**Locatie C40 b** Locatie Hart van Oosterwolde

Zwarteweg 15  
 8097 PR Oosterwolde



**Locatie C10** Locatie Noordsingel

Noordsingel  
 8091 XD Wezep







**Locatie C21** Locatie Spakman Souman  
Stationsweg e.a.  
Wezep



**Locatie C23** Zeuven Heuvels  
Wezep







**! Locatie C24 a** Schoollocatie De Meidoorn

Meidoornstraat 20  
8091 JX Wezep

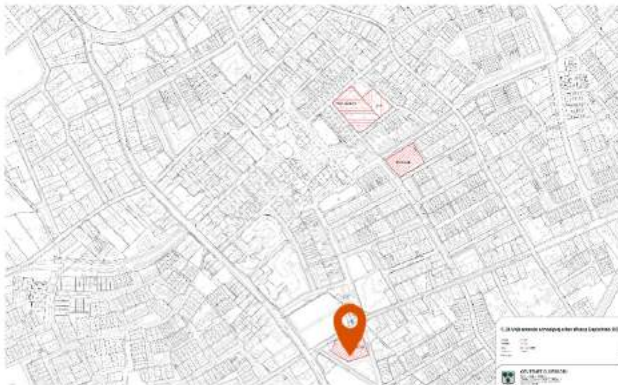
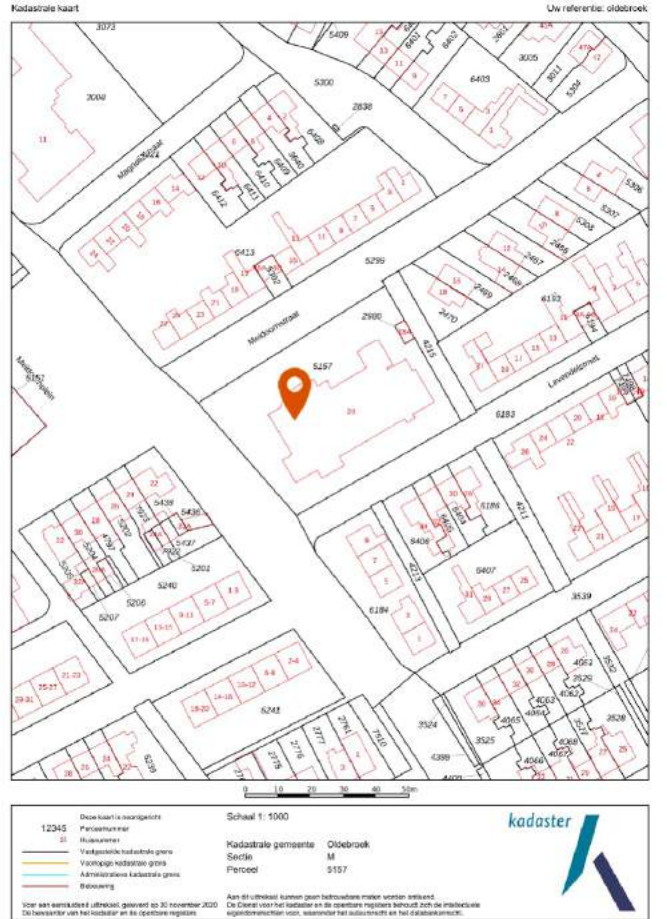

**! Locatie C24 b** Schoollocatie De Klepperbelt

Keizersweg 1  
8091 JG Wezep







**! Locatie C24 c** Schoollocatie Oranjeschool

Berberisstraat 11  
8091 KK Wezep

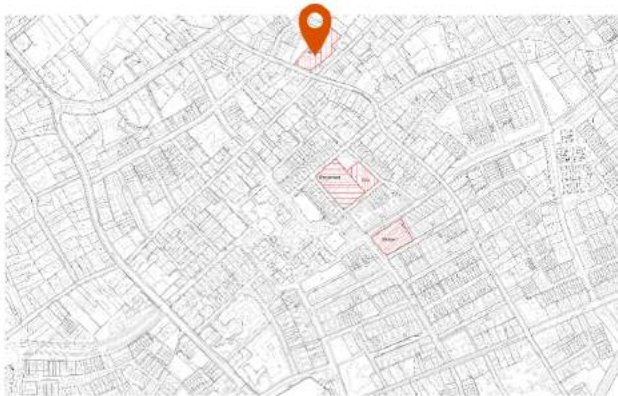
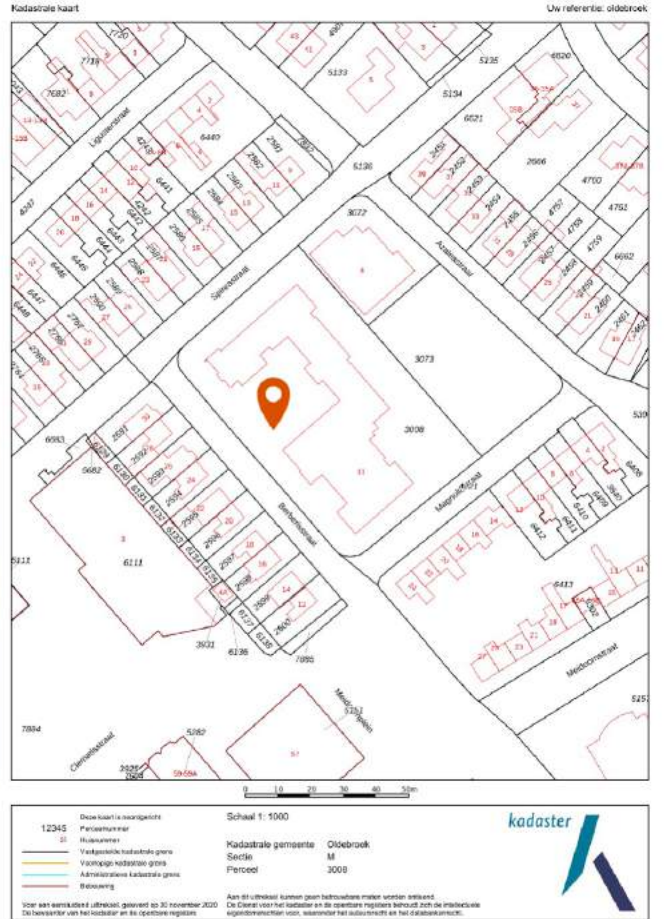

**! Locatie C24 d** Schoollocatie De Rank / Harlekintje

Ruitersveldweg 10  
8091 HV Wezep





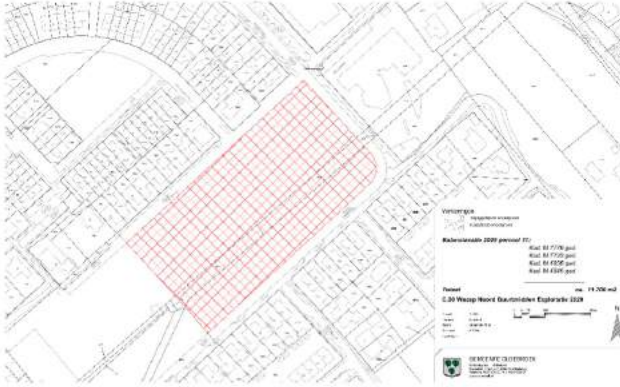

**Locatie C30 Buurtmidden**

Wezep



12345  
 21  
 1: Verplichte kadastrale grens  
 2: Vrijwillige kadastrale grens  
 3: Administratieve kadastrale grens  
 4: Bovenwag

Schaal 1: 5000  
 Kadastrale gemeente: Oudebroek  
 Sectie: M  
 Percel: 7829

Voor een aanvullend overzicht, gaarst u tot 30 november 2020  
 De Client voor het kadastrale en de openbare registers behoudt zich de intellectuele  
 eigendomsrechten voor, waaronder het auteursrecht en het databankrecht.

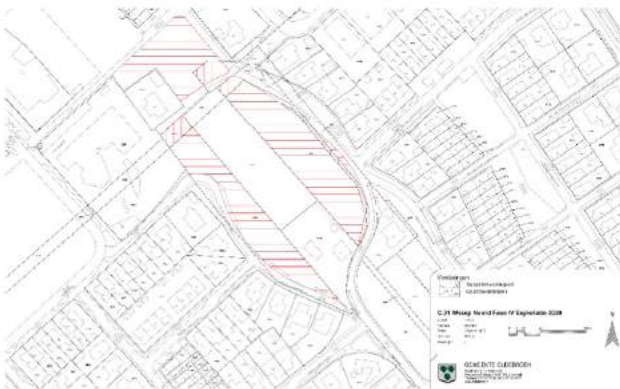

**Locatie C31 Buurskamp**

Wezep

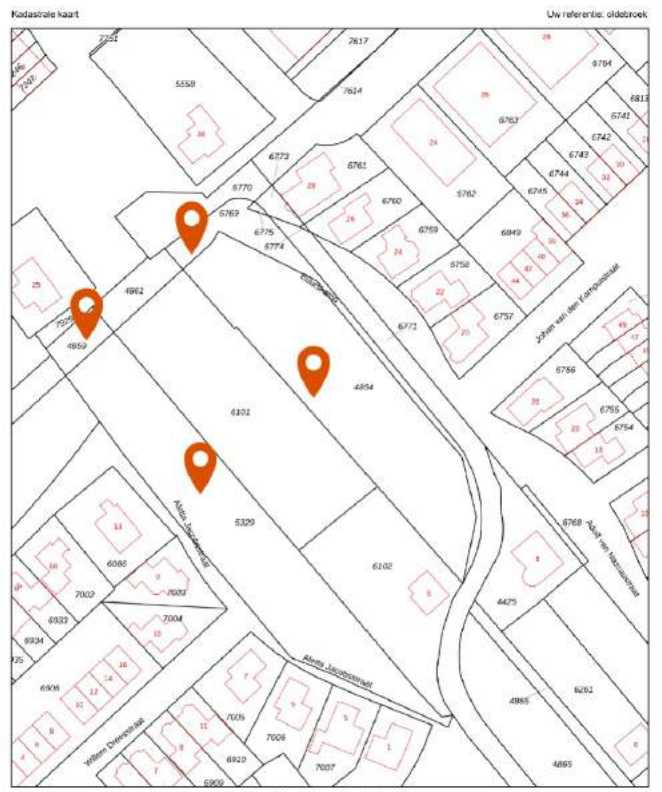

12345  
 21  
 1: Verplichte kadastrale grens  
 2: Vrijwillige kadastrale grens  
 3: Administratieve kadastrale grens  
 4: Bovenwag

Schaal 1: 5000  
 Kadastrale gemeente: Oudebroek  
 Sectie: M  
 Percel: 4064

Voor een aanvullend overzicht, gaarst u tot 30 november 2020  
 De Client voor het kadastrale en de openbare registers behoudt zich de intellectuele  
 eigendomsrechten voor, waaronder het auteursrecht en het databankrecht.



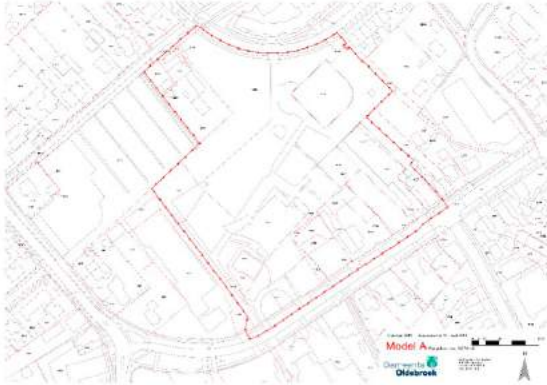

**! Locatie C33 Marienrade Noord Maatschappelijk Centrum**

Marienrade 3  
8091 XS Wezep



**Locatie C39 Slash / Wezper Veste**

Wezper Veste 1 t/m 10  
8091 RD Wezep







### Locatie C42 De Brink-korfbalvereniging

Van Pallandtlaan 4  
8091 CG Wezep



### ! Locatie C43 a Voetbalvereniging WHC

Hoeloesweg 15  
8091 GE Wezep







**! Locatie C43 b Wezeps Tennis Club WTC**

Heikamp 4  
8091 RC Wezep

